L27/28-II PIĘTRO

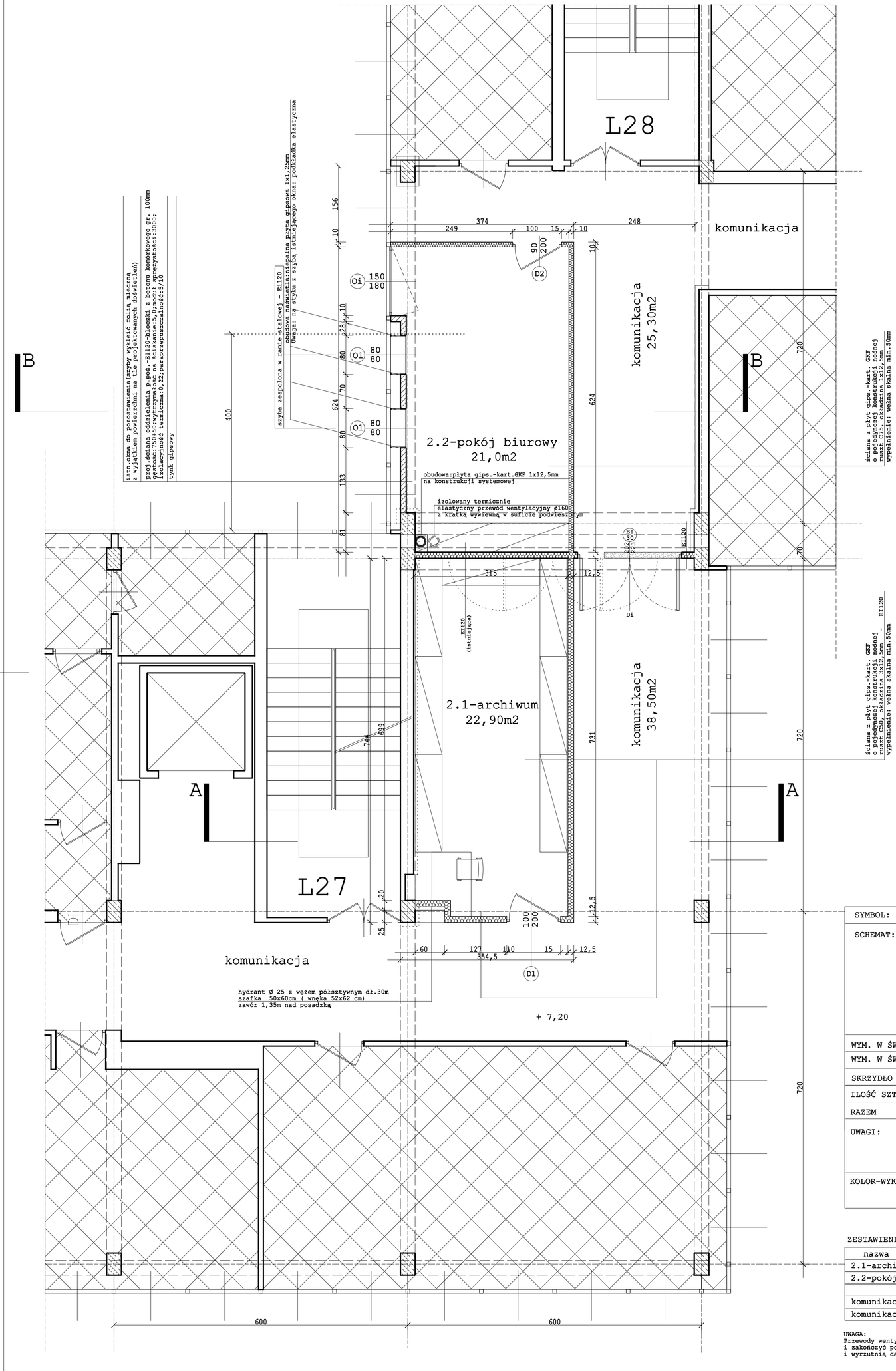

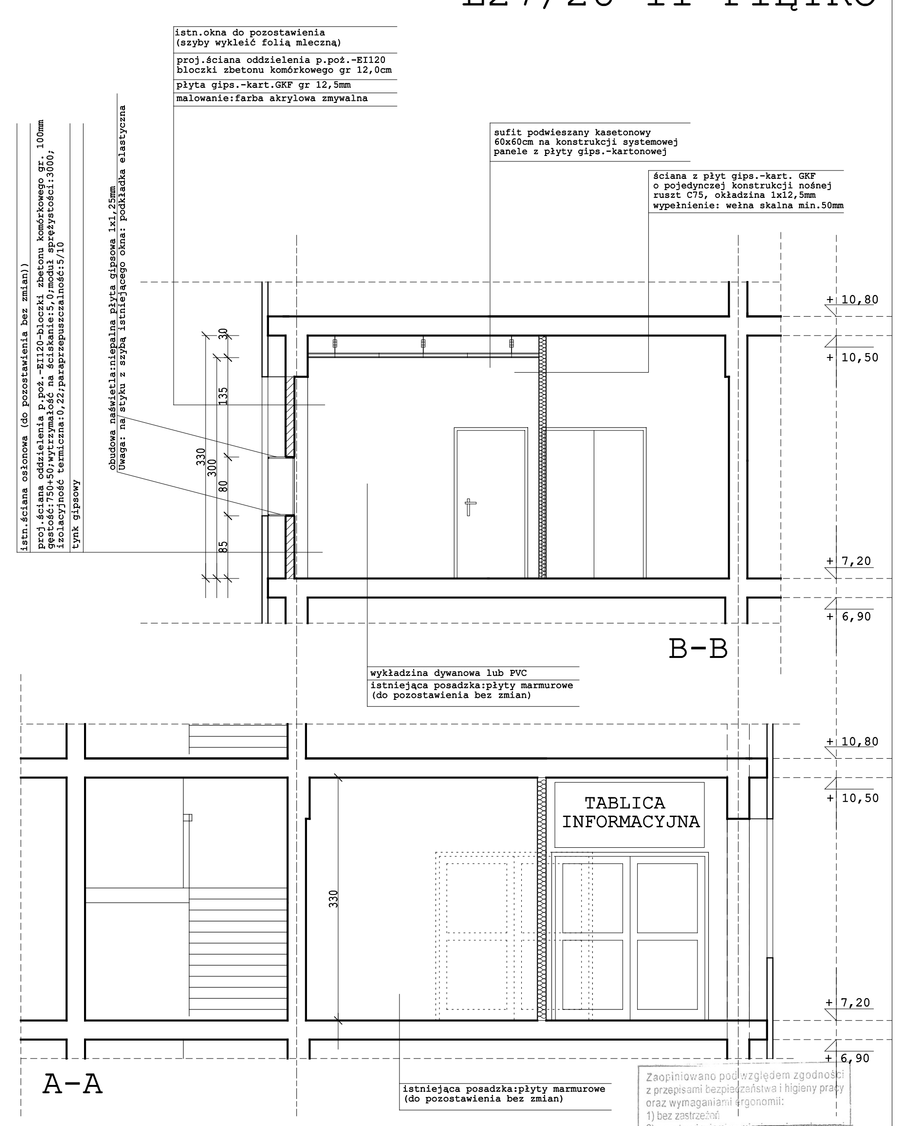

Zaopiniowano pod względem zgodności z przepisami bezpieczeństwa i higieny pracy oraz wymaganiami ergonomii:
1) bez zastrzeżeń
2) z zastrzeżeniami
opinia
L.p. opinii 1/2015
Data 31.03.15
mgr inż. Teresa Hewczuk
Rzeszowska Okręgowa Stacja Sanitarno-Epidemiologiczna w Rzeszowie
ul. Rejtana 16 a, 35-959 Rzeszów
tel. (17) 86-35-334

RZECZOZNAWCA DS. ZABEZPIECZEŃ PRZECIWPOŻAROWYCH
mgr inż. Andrzej Słoya
Nr. upr. 120/88
Rzeszów, dnia 30.09.2015
ZGODNOŚĆ PROJEKTU Z WYMAGANIAMI OCHRONY PRZECIWPOŻAROWEJ STWIERDZAM
(pieczęć i podpis)

SYMBOL:		D1		D2		O1
SCHEMAT:						
WYM. W ŚWIETLE OŚCIEŻY	S / H	wg. danych producenta		wg. danych producenta		80/80
WYM. W ŚWIETLE OŚCIEŻNICY	So / Ho	100/210		90/210		nieotwieralne
SKRZYDŁO LEWE / PRAWE		L	P	L	P	
ILOŚĆ SZTUK IIP:		1			1	2
RAZEM		1		1		2
UWAGI:		drzwi przeciw pożarowe EI 60 z samozamykaczem i zamkiem atestowanym		drzwi drewniane płytowe ościeżnica drewnopodobna okleina 0,2mm okucia standartowe		szyba zespolona w ramie stalowej - Ei120
KOLOR-WYKOŃCZENIE POWIERZCHNI		biały powierzchnia wykończona fabrycznie		drewnopodobne- kolor do uzgodnienia z Inwestorem		

ZESTAWIENIE POMIESZCZEŃ

nazwa	posadzka	
2.1-archiwum	płyty kamienne	22,90m2
2.2-pokój biurowy	wykł.dywanowa lub PVC	21,00m2
komunikacja L27:		38,50m2
komunikacja L28:		25,30m2

UWAGA:
Przewody wentylacyjne ø160 wyprowadzić ponad dach budynku L27 i zakończyć podstawą dachową z blachy stalowej ocynkowanej i wyrzutnią dachową wg opisu w części inst.sanitarne.

LEGENDA:
- ściany istniejące
- ściany projektowane
- pomieszczenia do pozostawienia bez zmian
- O1, D1 okna i drzwi istniejące do pozostawienia
- istn.drzwi do przesunięcia
- istn.okładzina z płyt drewnianych do demontażu
- fragment ściany do likwidacji

AUTORSKIE STUDIO ARCHITEKTURY Spółka z o.o.
35-100 Strzyżów, ul. Słowackiego 132, NIP 819-10-19-628
konto: PKO BP S.A. 94 1240 4791 1111 0010 1477 8566
asa 35-310 Nowa Sarzyna ul. Chałubińskiego 2
tel./fax (17) 718 30 30 tel. kom. 0-606 ...
www.asa-architekci.pl , e-mail: biuro@asa-architekci.pl

inwestor	Politechnika Rzeszowska im.I.Łukasiewicza 35-959 Rzeszów,Al. Powstańców Warszawy 12		
obiekt: adres	Budynek L-27 i L-28 - Politechnika Rzeszowska Al. Powstańców Warszawy 8		
faza	projekt wykonawczy	nr upr.	podpis
projektant:	arch. W.Falat	RA109/83	
opracował:	inż.M.Schwarz-Mikuła		
sprawdził:	arch. St.Hałabuz	A100/84	
temat rysunku	rzut II piętra przekrój A-A,B-B	data: lipiec 2015 skala: 1:50	nr rys. 2